



# COMPAGNONS DE MONTRÉAL

Imaginons la différence intellectuelle autrement

## Rapport d'activités 2021 - 2022



Pour que nos différences soient notre plus beau point commun

## TABLE DES MATIÈRES

3	Toujours en « hyper » activité
4	L'ADN de Compagnons
5	Hyper-engagés
6	Les hyper-liens
8	Ancrage dans la communauté
9	Quelques chiffres
10	Une abondance d'activités
14	Rayonnement
15	La structure de l'engagement
16	L'impact social de notre travail
18	Horizon employabilité
19	Résultats financiers

**Conception graphique :** Dorian Keller

**Rédaction :** Chentale de Montigny, Dorian Keller

**Photos :** L'équipe

**Impression :** Imprimeur Coop



Ce document est imprimé sur  
du papier recyclé

Ce rapport couvre la période du 1<sup>er</sup> avril 2021 au 31 mars 2022



## TOUJOURS EN « HYPER » ACTIVITÉ

Voilà une autre année remplie d'imprévus qui se termine sur les chapeaux de roues. Bien entendu, la pandémie et ses restrictions sanitaires en dents de scie ont tenu les usagères, les usagers et toute l'équipe en haleine. Néanmoins, tout le monde se porte bien et les routines se remettent en place.

Pour notre organisme, il n'est toutefois pas question de routine. Nous avons revu notre structure organisationnelle pour y inclure une direction des opérations avec comme résultat de libérer la direction générale qui peut mieux se consacrer à faire rayonner Compagnons de Montréal et la différence intellectuelle.

Tout juste avant la fin de l'année, les deux projets excitants dont nous vous avons déjà parlé ont finalement vu le jour. D'une part, notre boutique L'Annexe, remplie de jolies trouvailles, a maintenant pignon sur la rue Saint-Hubert, fraîchement rénovée, à quelques minutes à pied de notre édifice principal sur de Saint-Vallier. Ce déménagement titanesque a été réalisé par un travail d'équipe solidaire, sous la baguette magique de la chargée du développement de la boutique. D'autre part, le démarrage du projet RACINES – Cultivons l'inclusion a été retardé à plusieurs reprises à cause de la pandémie. Et même si la situation actuelle de la chaîne d'approvisionnement nous fait encore attendre les serres intelligentes, nous sommes allés de l'avant en embauchant une chargée de projet très dynamique qui s'est mise immédiatement en action pour débiter les semis. Les bacs, qui ont été construits et préparés lors de deux corvées collectives, n'attendent plus que le beau temps pour produire les petits miracles de la nature.

Cette année, nous avons célébré de nouveaux partenariats tout en consolidant d'autres collaborations. Ainsi, nous avons le privilège de compter parmi nos porteurs d'espoir la Fondation J.A. Bombardier et la Fondation Mirella et Lino Saputo. Les superhéroïnes et superhéros de l'équipe de BUROVISION ont entièrement rénové et décoré nos salles de réunions et d'informatique ainsi que les deux salons de la résidence pour le plus grand plaisir de toutes et de tous. Après avoir soutenu la relance de la boutique L'Annexe, la Caisse d'économie solidaire soutient à son tour le projet RACINES dans le cadre du Fonds de développement du milieu. Et PME-MTL de l'Est, qui a déjà supporté une édition antérieure de la boutique, renouvelle son appui auprès de L'Annexe, dans son nouvel écrin.

Tous ces projets et ces nouveaux partenaires soufflent du vent dans nos voiles, intensifient notre motivation, accroissent nos énergies pour toujours mieux accompagner les clientèles de Compagnons de Montréal sur le chemin de leur intégration et de leur autonomie et faire pétiller la différence intellectuelle.

Youri  
Giguère  
Président



Chentale  
de Montigny  
Directrice  
générale

Youri Giguère  
Président

Chentale de Montigny  
Directrice générale

# L'ADN DE COMPAGNONS

Compagnons de Montréal est un organisme à but non lucratif qui favorise la promotion et la valorisation des personnes différentes depuis 1960.

## Notre mission

Créer des milieux de vie, d'apprentissages et d'inclusion stimulants pour adultes vivant avec une déficience intellectuelle ou un trouble du spectre de l'autisme.

## Respect

Dans toutes les sphères de nos activités : le respect de soi, le respect mutuel, celui de la différence et du travail des autres et le respect de l'environnement.

## Notre vision 2020-2024

Compagnons de Montréal est reconnu comme l'un des chefs de file du milieu de la DI/TSA par ses programmes audacieux qui placent les personnes au cœur de ses actions et lui assurent une plus grande autonomie financière.

## Solidarité

Sentiment de responsabilité et d'interdépendance. Une démarche humaniste qui souligne à grands traits que tous les humains appartiennent à la même communauté. Cette valeur centrale soutient la vie collective et engendre la justice sociale.

## Notre approche

Continuer de développer le pouvoir d'agir des personnes qui vivent avec une différence intellectuelle, dans l'esprit du concept innovant et inclusif de l'adhésion. À Compagnons, les membres de l'équipe ne sont pas des prescripteurs de remèdes, mais des prospecteurs de possibles.

## Reconnaissance

Nous reconnaissons que nous sommes tous des citoyens à part entière, acteurs de notre destin et vecteurs de changement. De plus, nous célébrons l'excellence, la passion et l'engagement de l'équipe.

## Innovation

La justice sociale est une quête qui appelle toujours plus d'audace et de créativité. Repousser sans cesse les limites des connaissances met au défi les modèles conventionnels et ose l'exploration pour découvrir et créer de nouvelles routes.



Je m'appelle Yves. Je suis quelqu'un de travaillant et j'aime me tenir occupé. Je collectionne les modèles réduits de voitures, je travaille à la boutique L'Annexe et je participe à des cours d'arts plastiques à Compagnons de Montréal. J'aime ça, je m'y sens bien. Lorsqu'on vend des œuvres, on peut acheter du beau matériel pour les cours. Ça fait longtemps que je fais de l'art, avant je faisais de la sculpture sur bois. Je suis patient et je peux travailler plusieurs heures sur la même œuvre. J'aime pas mal toutes les techniques, mais j'apprécie particulièrement la peinture et le collage. Ma couleur préférée est l'orange car c'est la couleur de ma pierre de naissance. Le vert et le bleu aussi c'est beau.



Œuvre de Yves :  
"Le volcan"  
Exposition D'un œil différent 2022



Youri  
Giguère  
Président



Pierre  
Girard  
Vice-président



Élise  
Tousignant  
Secrétaire



Josée  
Léger  
Trésorière



Claude  
Champagne  
Administrateur



Mathieu  
Lapointe  
Administrateur



Claudine  
Boulanger  
Administratrice



Catherine  
Lachance  
Administratrice



Gérald  
Larose  
Observateur



L'Équipe de Compagnons à la chance de pouvoir compter sur un conseil d'administration engagé et généreux. Ces bénévoles maintiennent le cap sur les orientations stratégiques tout en offrant un excellent soutien à la direction. Leur efficacité et leur flexibilité ont été sans faille face aux imprévus qui ont bousculé cette année.

Une équipe fantastique!

Encore une année compliquée, mais sous le signe de la réussite pour Compagnons. Pour notre équipe extraordinaire, bienveillance et détermination rythment le quotidien. Merci et bravo à tout le personnel pour son professionnalisme, son humanité et pour cette volonté de toujours vouloir aller plus loin. C'est cette fabuleuse équipe qui fait la bonne renommée de Compagnons.



Louise, alias Loulou, retraitée, travaille bénévolement à temps plein (!) à la cuisine depuis 2017. « Mon bénévolat est purement égoïste. Il me permet de côtoyer toutes ces formidables personnes tous les jours : usagers, employés et bénévoles. Du pur plaisir! »





## LES HYPER-LIENS

Par leur soutien, les partenaires de Compagnons deviennent des alliés. Nous travaillons, main dans la main dans une relation de réel partenariat à bâtir un monde plus inclusif, plus juste. Et nous leur sommes très reconnaissants.

### Partenaires financiers :



**Centraide**  
du Grand Montréal

Partenaire depuis de nombreuses années, Centraide du Grand Montréal, fidèle à ses efforts pour combattre l'exclusion et la

pauvreté, soutien généreusement notre mission d'inclusion de personnes vulnérables.



La Fondation Mirrella et Lino Saputo a accepté de soutenir cette belle aventure que représente notre projet d'agriculture urbaine

biologique, RACINES – Cultivons l'inclusion. Une fondation qui reconnaît toute la valeur des personnes qui vivent avec une différence intellectuelle.

Fondation  
Émilie-Tavernier-Gamelin



Partenaire depuis les premières heures de notre organisme, la Fondation Émilie-Gamelin-Tavernier soutient notre travail, la consolidation de nos services et l'amélioration du milieu de vie année après année. Une collaboration durable qui fait du bien.

**PETITES  
FRANCISCAINES  
DE MARIE**

Depuis 2016, Compagnons loge dans l'ancien couvent de cette congrégation. Au début de leur œuvre, les Petites franciscaines de Marie accompagnaient les adultes

qui vivent avec une différence intellectuelle. Notre arrivée dans leur ancienne demeure a bouclé la boucle. Depuis, nous avons développé un partenariat qui se renouvelle chaque année.



**FONDATION  
J. ARMAND  
BOMBARDIER**

La Fondation J. Armand Bombardier comprend que supporter la mission de Compagnons, c'est soutenir le rayonnement de la différence intellectuelle dans toutes

les sphères de la vie d'une personne. C'est croire dans le potentiel de chaque individu et dans son désir de participer à la société, à la hauteur de ses capacités.

**CAISSE.  
D'ÉCONOMIE.  
SOLIDAIRE.**

La Caisse d'économie solidaire Desjardins soutient les actions de Compagnons depuis plusieurs années. Que ce soit pour la relance

de la boutique L'Annexe ou pour le démarrage du projet RACINES dans le cadre du fonds de développement du milieu, l'institution répond présente et supporte nos efforts pour faire briller notre mission.



La Fondation Roger Roy, du nom du fondateur de Compagnons, est également un partenaire de longue date. Son engagement auprès de notre organisme permet la bonification des activités stimulantes offertes aux personnes que nous accompagnons tout en facilitant leur inclusion.



Gabriel Nadeau-Dubois, député de Gouin, fait lui aussi briller régulièrement la différence intellectuelle et le travail de Compagnons de Montréal dans le cadre du programme de soutien aux bénévoles.

Je m'appelle Diane. J'habite à Compagnons de Montréal. J'écoute de la musique ; je me berce ; je sors pour aller au dépanneur et je suis des cours d'arts plastiques. Je fais toutes sortes de choses dans ces cours. J'essaie tout ce que l'on me propose et je me trouve bonne et débrouillarde. J'aime toutes les couleurs!

Je trouve mon œuvre vraiment belle. C'est une technique mixte où j'ai utilisé de l'acrylique, de l'encre et des feutres. Je me sens bien et je suis fière de moi!



Œuvre de Diane :  
"La neige"  
Exposition D'un œil  
différent 2022



## Partenaires associés :

Tout aussi importants que les partenaires financiers, les partenaires associés embrassent notre mission et stimulent nos efforts autrement, soit par leur présence, leur don en nature, leur soutien technique, des échanges ou de la formation.



Œuvrant avec Compagnons depuis de longues années, Moisson Montréal nous a distribué cette année plus de 43 000 kilogrammes de denrées soit une valeur marchande de 248 315 \$. Cette somme ainsi épargnée est investie dans la qualité et la variété des services et activités que nous offrons.

## BUROVISION

Burovision, un collectif qui œuvrent conjointement pour créer des espaces de travail inspirants, nous a gracieusement offert de repenser et de rénover nos salles de formation, de réunions et les deux salons des résidences. Un projet d'une valeur marchande de 70 000 \$.

En plus de ceux qui sont attachés à Compagnons depuis quelques années déjà, comme le sont le Centre des ressources éducatives et pédagogiques (CREP) et Léveillé Conseil, cette année notre équipe a bénéficié du programme Impulsion relance du Conseil de l'économie sociale de l'Île de Montréal (CÉSIM) ce qui nous a valu de travailler en étroite collaboration avec le Laboratoire Conseil afin de concevoir un plan marketing pour la boutique L'Annexe.

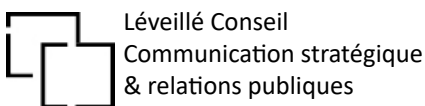

Je m'appelle Claude. J'habite à Compagnons de Montréal. Je communique par signes. J'aime beaucoup faire des arts. Ça fait très longtemps que j'en fais. J'ai commencé à l'école Lucien Pagé et j'ai touché à plusieurs techniques. Je préfère la sculpture, mais j'aime tout, peu importe le médium ou le projet. J'aime dessiner des arbres, des bateaux et des autos. J'aime le bleu, le vert, le jaune et le violet. C'est le fun de faire des mixtes de couleurs, de créer ma propre couleur. Par exemple, avec le vert faire un vert-bleu ou encore faire un violet foncé, des fois ajouter du blanc et faire d'autres couleurs avec ça! J'aime créer, ça me donne de la joie, ça me distrait et me désennuie.



Œuvre de Claude :  
"Feu d'artifice"  
Exposition D'un œil différent 2022



TITE FRETTE

D'un œil  différent

cradi

COMITÉ RÉGIONAL POUR L'AUTISME  
ET LA DÉFICIENCE INTELLECTUELLE



## ANCRAGE DANS LA COMMUNAUTÉ

Il nous importe de demeurer ancrés dans la communauté afin que la différence intellectuelle soit incluse dans la mise en œuvre de toutes initiatives collectives et d'actions pour l'inclusion.

Cette année, le nouveau commerce de quartier, Tite-Frette, a spontanément levé des fonds pour Compagnons dans le cadre de sa « Campagne Généreuse » tissant de nouveaux liens entre nous.

Membre de plusieurs regroupements, Compagnons offre également du temps de son personnel pour participer pleinement aux efforts de la communauté.

Présent et très actif au comité d'organisation et lors de l'inauguration de l'évènement D'un œil différent, Compagnons offre chaque année l'équivalent de 6 500 \$ en heures de bénévolat. Notre contribution au rayonnement de l'évènement permet à plus de 200 artistes vivant avec une différence intellectuelle de rayonner bien au-delà de leur communauté. Un partenariat toujours aussi cher à notre organisme.

Notre directrice générale agit à titre de vice-présidente bénévole au conseil d'administration du Comité régional pour l'autisme et la déficience intellectuelle (CRADI) afin de participer à la protection des droits des personnes que nous accompagnons. Elle siège également au conseil d'administration du Regroupement des tables de concertation de la Petite-Patrie.

Des membres de la clientèle de Compagnons participent fièrement au projet « Les constellations de l'hippocampe » qui est une initiative participative d'art public porté par l'artiste Raphaëlle de Groot pour le Centre des mémoires montréalaises (anciennement le centre d'histoire de Montréal).

Je m'appelle Sophie. Mon travail est très important pour moi car je m'y sens bien et surtout acceptée. C'est une grande famille! Dans le cadre de mon travail, je participe à des cours d'informatique, d'intégration sociale et d'arts plastiques. Dans les cours d'arts, j'apprends différentes techniques et trucs qui rendent ça plus facile et accessible. Tout le monde peut faire de l'art! J'y découvre que j'ai un talent caché et cela me permet de développer ma confiance en moi. De plus, cela calme mon anxiété en restant "focusée" sur le moment présent. On s'amuse et on ne se prend pas au sérieux. C'est ma thérapie! J'aime oser, apprendre de nouvelles choses et pouvoir choisir ce que je veux faire!

Œuvre de Sophie : "Olive le Boston terrier"  
Exposition D'un œil différent 2022





## QUELQUES CHIFFRES



Actif dans sa communauté  
depuis **1960**



**26** adultes  
hébergés toute l'année



Plus de **41 000**  
repas servis



**9 500**  
nuits d'hébergement



Au moins **55 000** heures  
d'activités stimulantes par année



Une moyenne de **77%**  
d'autonomie financière



**4 072** heures de bénévolat  
au bénéfice de notre clientèle



Près de **200** personnes (équipes, bénévoles, membres et stagiaires)  
qui favorisent la valorisation et l'autonomie des personnes différentes



# UNE ABONDANCE D'ACTIVITÉS

Favoriser l'accessibilité aux loisirs a toujours été important pour Compagnons, y compris dans les tumultes d'une année mouvementée.

En offrant des occasions propices à l'expression, nous avons continué à encourager l'épanouissement et la créativité de nos clientèles.

Toutes nos activités tenues cette année ont été réalisées dans le respect des mesures sanitaires. La réponse enthousiaste des participantes et des participants reflète la nécessité de nourrir leur curiosité et de continuer à promouvoir la découverte et l'inclusion sociale.



Équithérapie



## ÉQUITHÉRAPIE

Une belle occasion de prendre l'air et de découvrir l'univers captivant de l'équitation. Une expérience aussi enrichissante qu'inoubliable répartie en une trentaine de séances.



Biodôme

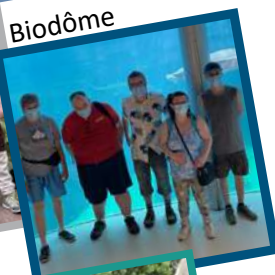

## BIODÔME

Le Biodôme est une destination qui ravit toujours celles et ceux qui s'y aventurent. Un espace fascinant qui stimule la curiosité, la soif de découverte et qui émerveille à chaque fois.

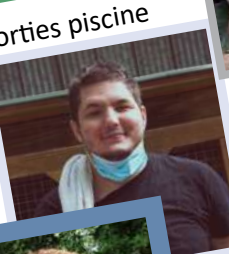

Gala Meritas



## GALA MERITAS

Compagnons a déroulé le tapis rouge et organisé un gala de remise de diplômes des apprenantes et des apprenants de son service de formation socioprofessionnelle.

Ce gala Méritas a permis de reconnaître les efforts et l'implication de toutes celles et ceux qui y évoluent, continuant de faire de Compagnons un tremplin en matière d'inclusion professionnelle.

Un autre gala de reconnaissance a été réalisé au centre d'activités de jour pour mettre de l'avant les forces des participantes et des participants.

Je m'appelle Benoît. J'habite à la résidence de Compagnons de Montréal. Je fais beaucoup de dessins : des portraits, des paysages, des animaux et des moyens de transport. Je m'inspire du quotidien et des faits divers que je regarde sur Internet. Quand je dessine, je me sens bien et je transforme mon imagination en réel. J'ai un beau rêve, ouvrir un petit musée où j'exposerais mes dessins et les choses que je fabriquerais de mes propres mains pour les vendre.

Œuvre de Benoît : "La forêt"  
Exposition D'un œil différent 2022



### Cinéma



### Zoothérapie



### ZOOTHÉRAPIE

Le contact avec les animaux améliore le bien-être et procure instantanément des bienfaits. Enrichir la qualité de vie, réduire le stress, équilibrer l'humeur ou aider une personne à s'ouvrir aux autres, la zoothérapie fait parfois des petits miracles. Brebis, moutons, chèvres, chats, chiens, des amis au poil pour offrir des moments de douceurs.

### Sorties glacées



### Kiosque limonade



### KIOSQUE LIMONADE

Une organisation au point et une activité couronnée de succès pour toute l'équipe du centre d'activités de jour. Une belle occasion de découverte de l'Autre.

Devenir ceux et celles qui donnent change la posture des personnes différentes et teinte positivement l'imaginaire collectif.

### Bingo de Noël



### BINGO DE NOËL

Cette année encore, pas de grosse soirée, mais toujours une belle occasion de fêter grâce à un bingo suivi d'un bon souper. Un évènement ponctué de sourires, de chaleur humaine, de cadeaux et de bonne humeur.

### Potager



### POTAGER

Les vertus du jardinage ne sont plus à démontrer. Compagnons propose chaque année de verdir ses espaces extérieurs. Un potager a ainsi été créé au centre d'activités de jour et à l'édifice principal de Compagnons.

Ne reste plus qu'à savourer les fruits et les légumes de son travail.

### Manifestations



### Ateliers bricolage

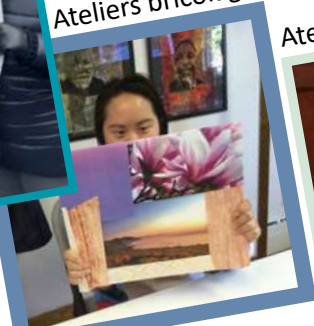

### Ateliers de cuisine



Je m'appelle Gérard. Je suis un grand artiste. Je fais des toiles et je les vends à L'Annexe de Compagnons de Montréal. Je participe à des cours d'arts plastiques et je ne lâcherai jamais le cours car un artiste ça lâche pas! Mes couleurs préférées sont le jaune et le vert. J'ai envie de m'acheter des toiles et dessiner dessus avec des crayons de bois et des feutres. La vie est belle et un artiste c'est la vie!

Œuvre de Gérard : "Forêt des arbres"  
Exposition D'un œil différent 2022





Vente de garage

Halloween



Confection de bijoux



Film de zombies



Saint-Valentin



Journée thématique années 80



Semaine médiévale



Pique-niques



## HALLOWEEN

C'est en plus petits comités, mais toujours déguisées, que les équipes de Compagnons ont pu célébrer cette fête. Un évènement rendu possible encore cette année grâce à l'implication de l'extraordinaire équipe rythmée par la présence d'un DJ.

Une nouvelle version de nos soirées d'Halloween où une fois de plus, l'équipe a pu se retrouver (sans nécessairement se reconnaître), le temps d'un après-midi et d'une soirée.

## FICHE D'ACTIVITÉS

Nom de l'activité : Défilé d'Halloween avec concours du meilleur déguisement  
 Date : 28 octobre 2021  
 Nombre de participants : une trentaine  
 Nombre d'intervenants : 3  
 Service : tous  
 Descriptif : tout le monde est invité à venir déguisé.  
 Défilé dans l'après-midi, participation du centre de jour en virtuel.  
 Un jury choisit de récompenser les personnes les mieux déguisées.  
 Chacun repart avec son sac de bonbons et des petits jeux.  
 L'équipe cuisine prépare un diner spécial Halloween.

## ÉVÈNEMENT THÉMATIQUE

Changer d'époque, d'habitude, de costume voire de coutume, les soirées, les journées, ou même les semaines thématiques sont toujours très appréciées. Se glisser dans la peau d'un preux chevalier, d'une gentille damoiselle ou d'un rockeur des années 80, des occasions parfaites pour s'amuser tout en développant et en maintenant les acquis.





Ateliers d'art



Fresque sur le toucher

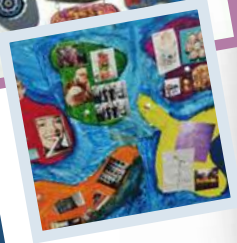

Saint-Jean



### ATELIERS D'ART

L'art soigne et stimule. La créativité des artistes est indéniable et les ateliers d'arts se multiplient à Compagnons, faisant de plus en plus d'adeptes avec des impacts directs et positifs sur leur personnalité, leur estime de soi et leur humeur.

Un talent qui est d'ailleurs mis en valeur à l'Écomusée du fier monde, lors de l'évènement D'un œil différent qui a lieu en mars de chaque année.



### FICHE D'ACTIVITÉS

Nom de l'activité : Fresque sur le toucher

Objectif : Construire une fresque sur le toucher

Intervenant(e) : Jess

Date : 18 novembre 2021- Durée : 2h

Nombre de participants : 8

Descriptif : Partage avec le groupe, confiance et affirmation de soi, cohésion de groupe, écoute, concentration, mémoire

Déroulement de l'activité :

- Relier les images "gym cerveau des sens"
- Toucher les différents objets et les catégoriser (doux, rêche, froid...)
- Découper et coller les objets pour en faire une fresque
- Expérimenter la fresque et retrouver des souvenirs en lien avec nos sensations

Matériel :

Les images des sens, affiches, ciseaux, colle

Les souvenirs ont été enregistrés

### CAMPING DAOUST

Les escapades au camping Daoust sont presque devenues une tradition. Le temps d'une fin de semaine, les résidentes et les résidents ont hâte de se retrouver dans cet endroit parfait pour un grand bol d'air frais.

Comme chaque année, nous sommes accueillis à bras ouverts, profitant de toutes les joies que procure une fin de semaine de plein air.





## RAYONNEMENT



### Facebook

**31 588** interactions

**2 728** membres sur la page de Compagnons

**4 125** membres sur la page de L'Annexe

### LinkedIn

**298** membres (100 de plus que l'année dernière)

### Instagram

**365** membres

### Site Internet

**9 940** visites en 1 an, soit 20 % de plus que l'année précédente

**42 454** pages vues (soit 12 850 de plus que l'année dernière)

**87 %** de nouvelles personnes

### Infolettre

**450** envois du P'tit Bulletin

Léo œuvre bénévolement à Compagnons de Montréal depuis plus de 25 ans! Militaire à la retraite, homme à tout faire, il apporte son soutien là où on a besoin de lui. Et il répond toujours présent. « Faire du bénévolat à Compagnons me donne le sentiment d'être utile. J'aime la gang. On a beaucoup de plaisir tout en travaillant fort. »





## LA STRUCTURE DE L'ENGAGEMENT

### Pré-employabilité

1 coordination

Équipe de 3 intervenantes et de 3 enseignantes du CREP

Moyenne de 33 participantes et participants par année

Accès à 1 laboratoire informatique

2 400 heures de formation

24 750 heures d'accompagnement chaque année

### Hébergement

1 coordination

Service adapté et sécuritaire 24/7

Création de 2 nouveaux postes d'intervenantes ressources

Équipe de 23 personnes

200 heures d'activités

additionnelles pour contrer l'ennui du confinement des 26 personnes hébergées

### Loisirs-Inclusion

1 cheffe d'équipe

Équipe de 3 intervenantes

Soutien de 2 enseignantes du CREP

Accès à 1 laboratoire informatique

Plus de 55 000 heures d'activités qui stimulent les acquis de la clientèle

### Cuisine

1 cheffe d'équipe

Équipe de 3 employées

3 650 heures de bénévolat

41 245 repas nutritifs et variés

248 315 \$, valeur

marchande des denrées alimentaires reçues de Moisson Montréal

« J'aime ça à Compagnons. Je m'entends bien avec tout le monde. Avant, je faisais la plonge. Ici, je fais l'entretien ménager et j'aime ça. J'ai même aidé pour le déménagement de la boutique. Je me sens utile. J'adore Compagnons. Lise et Tanya sont super gentilles tout le temps. »

Daniel



## L'IMPACT SOCIAL DE NOTRE TRAVAIL

Si notre réputation n'est plus à faire dans l'accompagnement novateur des adultes qui vivent avec une différence intellectuelle, nous avons à améliorer nos talents pour faire valoir l'impact de notre travail sur les personnes et sur la collectivité. Pour répondre à ce besoin, nous avons pris le taureau par les cornes, plutôt deux fois qu'une.



D'une part, nous avons travaillé conjointement avec une stagiaire à la maîtrise du pôle de gestion de l'impact social d'Ideos de HEC Montréal. Vous trouverez le fruit de cette collaboration sous forme de graphique à la page suivante.



Nous avons également formé quelques membres du personnel à l'évaluation d'impact par le « Changement le plus significatif » propulsé par le Centre de formation populaire et financé par Centraide. Les citations dans ce rapport sont d'ailleurs issues de cette formation.



Œuvre de Basel : "Blue"  
Exposition D'un œil différent  
2022



Basel travaille à l'entretien ménager à Compagnons de Montréal. Il y suit des cours d'intégration sociale et d'arts plastiques. C'est un jeune homme joyeux qui siffle, imitant le chant des oiseaux. Bien qu'il communique peu, il sait se faire comprendre et démontre bien sa joie surtout à l'approche d'une fête! Sa bonne humeur et son enthousiasme deviennent alors contagieux. Basel aime travailler sur de grandes surfaces avec beaucoup de couleurs qu'il superpose. Le bleu est sa couleur préférée et on la retrouve dans chacune de ses créations. Le mouvement et l'intensité caractérisent ses œuvres.



# L'IMPACT COMPAGNONS DE MONTRÉAL

En collaboration avec le pôle IDEOS de HEC Montréal, voici le résultat schématisé de l'évaluation d'impact menée à l'été 2021







Dans une vision d'une société inclusive, le service de formation socioprofessionnelle de Compagnons de Montréal se veut un tremplin vers le marché du travail afin de démontrer l'apport social et économique des personnes différentes. Dignes de confiance, capables d'autonomie, de créativité, de détermination et prêtes à faire leur juste part, elles ne pourront qu'avoir un impact social positif si elles sont accueillies dignement dans la communauté. Sans compter les retombées économiques que peut représenter un apport supplémentaire de main-d'œuvre en cette période de plein emploi ainsi qu'une réduction des coûts sociaux et médicaux. Car c'est connu : les gens heureux sont en meilleure santé!

### L'Annexe déménage



Bonne nouvelle! C'est officiel, notre boutique L'Annexe déménage au 6346 Rue Saint-Hubert, et ouvre ses portes le 23 avril 2022. Votre nouvelle boutique prendra ses marques et vous offrira une toute nouvelle et belle vitrine... Au sens propre du terme.

Venez nous voir et découvrez à quel point nous avons transformé une contrainte en une incroyable opportunité : celle d'accroître notre visibilité et ainsi de faire briller davantage notre mission d'inclusion, d'écoresponsabilité et notre volonté de continuer de vous accueillir dans un environnement sécuritaire et toujours aussi inspirant.

Compagnons de Montréal prône le respect, la considération et la reconnaissance des capacités de tout un chacun. Notre déménagement permettra donc de mieux sensibiliser à la différence et à la solidarité.

## Racines

Cultivons l'inclusion

Racines – Cultivons l'inclusion est un projet collectif d'agriculture urbaine biologique qui se déploie en trois volets : formation, inclusion et environnement.

Il vise à favoriser la formation d'adultes marginalisés pour une insertion valorisante au travail. Il s'agit également de prendre action pour lutter concrètement contre le réchauffement climatique et l'appauvrissement de notre biodiversité tout en encourageant l'autosuffisance alimentaire. Enfin, il souhaite mobiliser le quartier autour de cette initiative qui soutient l'inclusion des personnes qui vivent avec une différence intellectuelle.

Alors que les serres dites intelligentes sont attendus à l'automne 2022 de la part de notre partenaire, Bâtiment Manitou International, la culture se fera d'abord en bacs. Ceux-ci seront installés sur le terrain de Compagnons puis sur le bord de la rue et les cultures alternent entre produits maraîchers et fleurs pollinisatrices afin d'attirer et nourrir les papillons et abeilles. C'est un départ!



# RÉSULTATS FINANCIERS

Exercice terminé le 31 mars 2022

## Produits 2021

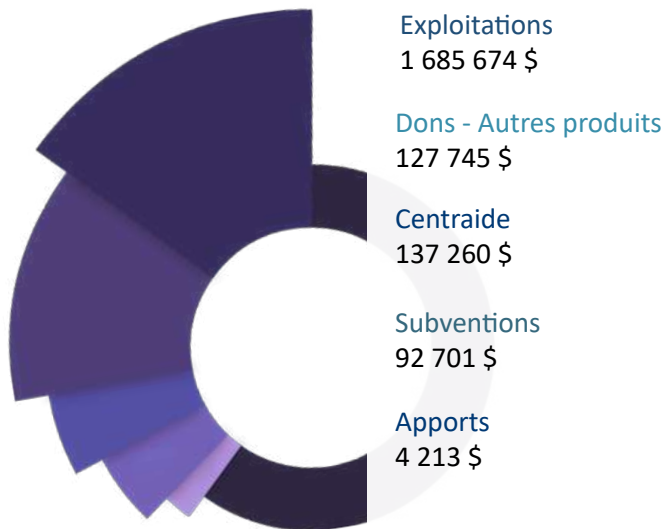

Total : 2 265 998 \$

## Produits 2022

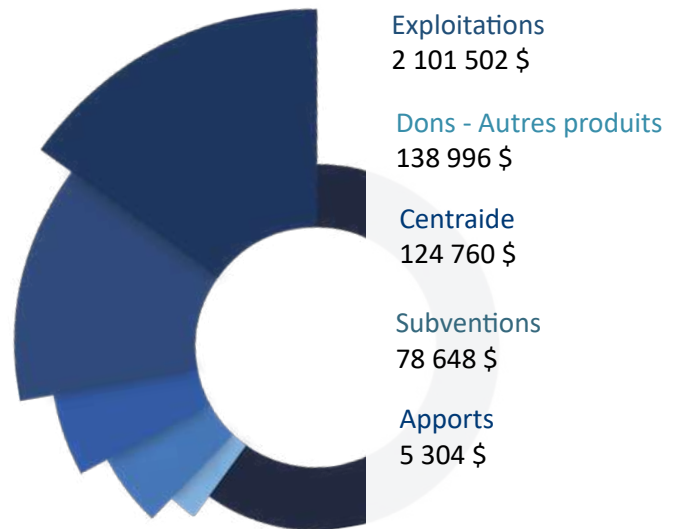

Total : 2 449 210 \$

## Charges 2021

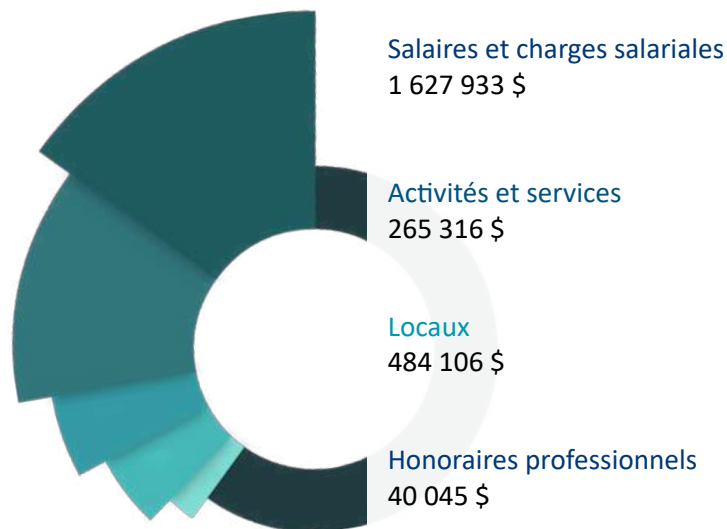

Total : 2 417 400 \$

## Charges 2022

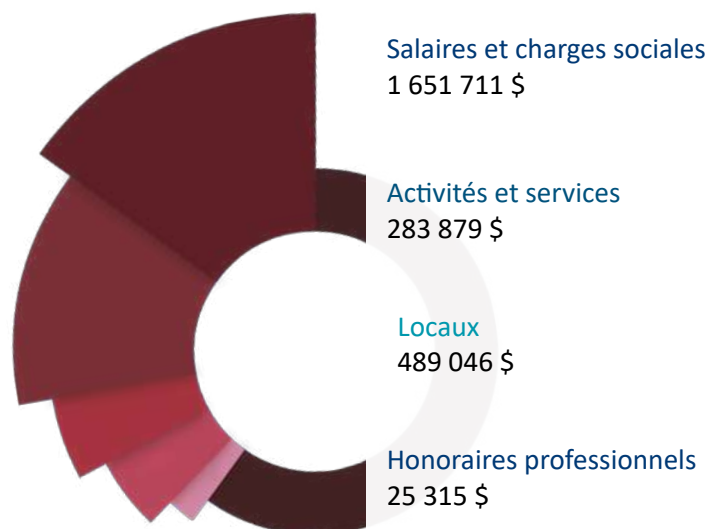

Total : 2 449 951 \$



Imaginons la différence intellectuelle autrement



@compagnons.demontreal



compagnonsdemtl



Compagnons de Montréal



Compagnons de Montréal

6365 de Saint-Vallier, Montréal (Qc) | H2S 2P6

tél : 514 727-4444 | fax : 514 727-4738

info@compagnonsdemontreal.com

[WWW.COMPAGNONSDEMONTREAL.COM](http://WWW.COMPAGNONSDEMONTREAL.COM)